اختصاص تسهیلات ۵۰۰ میلیونی به زوج های روستایی دهه شصتی

معاون امور زنان و خانواده رئیس جمهوری، از ارائه تسهیلات به زوج‌های روستایی خبر داد و گفت: ۵۰۰ میلیون تومان تسهیلات به زوج های روستایی دهه شصت پرداخت می‌شود.

انسیه خزعلی در نشست دهیاران زن نمونه کشور با اشاره به ارائه تسهیلات به زوج های روستایی اظهار کرد: در روستاها ممکن است با تجرد قطعی دهه شصتی‌ها مواجه باشیم، کما اینکه تجرد در روستا بیش از شهر است.

وی با بیان اینکه با توجه به بحث تجرد در روستاها در سال‌های آینده ممکن است با مشکلات جدی خانم‌هایی که به سالمندی رسیده و در پی مشکلات درمان و نگهداری هستند، مواجه شویم، توضیح داد: لذا برای ترویج ازدواج دهه شصتی‌ها نیازمند حرکت جدی هستیم. یکی از دلایل این تجرد قطعی در روستاها مهاجرت پسران از روستا به شهر است که در شهر ازدواج کردند.معاون امور زنان و خانواده رئیس‌جمهوری از پرداخت تسهیلات ۵۰۰ میلیونی به زوج های روستایی دهه شصتی خبر داد و تصریح کرد: به این زوجین ۱۰۰ میلیون تومان تسهیلات ازدواج علاوه بر تسهیلات عام ازدواج، ۲۰۰ میلیون تومان کالا کارت، ۲۰۰ میلیون تومان تسهیلات اشتغال داده می‌شود و مجموعا ۵۰۰ میلیون تومان پشتوانه برای زوجین دهه شصتی روستایی تعیین شده است. علاوه بر این بیمه اجتماعی نیز برای این زوجین در نظر گرفته شده است.وی با بیان اینکه امیدواریم سال آینده نیز این موارد در ردیف بودجه دیده شود تا مستمرا اجرا شود، افزود: علت اینکه ارائه این تسهیلات را از روستاها شروع کردیم این است که هم روستاها این نیاز را به دلیل تجرد افزون، بیشتر دارند، هم مهاجرت معکوس در روستاها لزوم دارد و هم معتقدیم شریان حیات یک کشور از روستاها شروع می‌شود.خزعلی در بخش دیگر سخنان خود تاکید کرد: بیمه نابارووری باید ۱۰۰ درصد اجرا شود و اگر بیمارستانی خصوصی این امر را اجرا نکند مجوز آن ابطال می‌شود بنابراین باید این امر را اجرایی کنند و اگر مواردی انجام نمی شود، گزارش کنید.

قیمت گوشت‌های تنظیم بازار اعلام شد

مدیرکل نظارت بر کالاهای اساسی وزارت جهاد گفت: مردم در صورت عرضه گوشت با نرخ های بالاتر موضوع را به سامانه ۱۲۴ اطلاع دهند.

آقای مسعود امرالهی، مدیرکل دفتر بازرسی و نظارت بر کالای اساسی وزارت جهاد کشاورزی درباره گفت: این شرکت بسته‌بندی گوشت های وارداتی یارانه‌ای را بسته‌بندی و توزیع می کرد که اقدام به گرانفروشی محصول کرده است و بخشی از گوشت را خارج از شبکه توزیع به بازار عرضه کرده است.او افزود: با وجود تاکید بازرسین به عدم تولید و بسته‌بندی گوشت های خارج از مصوبه تنظیم بازار، این شرکت از این امر سر باز زده و به دلیل این که تفکیک این گوشت با گوشت تنظیم بازاری امکان‌پذیر نیست، توانستند گوشت را با قیمت بالاتر به بازار عرضه کنند.

امرالهی ادامه داد: بازرسان این تخلف را کشف و پرونده را با جریمه حدود ۲ میلیارد و ۵۰۰ میلیون تومانی به تعزیرات حکومتی ارسال کردند که پس از رسیدگی تا ۲۵ میلیارد تومان قابل تغییر و افزایش است.

مدیرکل دفتر بازرسی و نظارت بر کالای اساسی وزارت جهاد کشاورزی تاکید کرد: واحد های صنفی که گوشت‌های تنظیم بازاری را بسته‌بندی و توزیع می کنند چنانچه تخلفی داشته باشند بازرسین با واحد صنفی برخورد قاطع خواهند کرد.

تعیین تکلیف مدیریت سهام عدالت/ افزایش سقف تجارت مرزنشینان به ۶۰۰ دلار

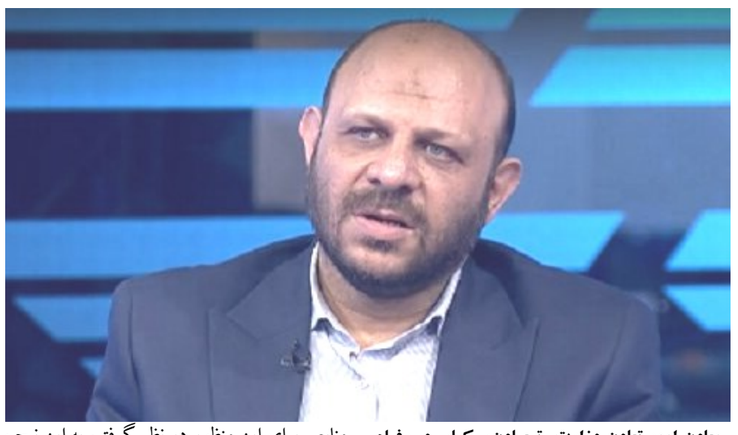

معاون امور تعاون وزارت تعاون، کار و رفاه اجتماعی با اشاره به مکاتبه با مرکز آمار ایران برای تعیین سهم دقیق بخش تعاون، از دستور رئیس‌جمهور برای تعیین تکلیف مدیریت سهام عدالت خبر داد و گفت: در دولت سیزدهم سقف تجارت مرزنشینان به ۶۰۰ دلار افزایش یافت.

مهدی مسکنی اظهار کرد: رسیدن به سهم ۲۵ درصدی بخش تعاون موضوعی بود که در برنامه پنجم توسعه پیش‌بینی شد ولی اکنون در آستانه شروع برنامه هفتم توسعه هستیم و در پنج سال گذشته و این امر محقق نشده است.متاسفانه در این حوزه کاهلی صورت گرفته و رویکرد به گونه ای نبوده که در قالب تعاون اقتصاد مردمی را گسترش بدهیم.وی افزود: خوشبختانه دولت سیزدهم در ابتدای حضور دستور بازبینی سند توسعه بخش تعاون را صادر کرد و این بازبینی کمتر از سه ماه انجام گرفت و با جلسات مختلفی که برگزار شد، ۸۱ حکم برای بخش تعاون به تصویب رسید.یکی از احکام این است که شورای عالی هماهنگی تعاون به ریاست رئیس جمهور تشکیل شود که محقق شد.موضوع بعد افزایش سهم بخش تعاون بود که در سند مشخص کردیم سالانه دو درصد سهم بخش تعاون افزایش یابد.معاون امور تعاون وزیر کار که در یک گفت و گوی تلویزیونی سخن می گفت، احصای سهم بخش تعاون را یادآور شد و گفت: مرکز آمار ایران باید این کار را اجام بدهد و عدد واقعی سهم بخش تعاون را اعلام کند.معاونت تعاون وزارت کار با مرکز آمار ایران تفاهم‌نامه‌ای در این راستا امضا کرد و ما منابعی برای این منظور در نظر گرفتیم به این نحو که هزینه آن را به پژوهشکده مرکز آمار بدهیم و تا آنها به طور دقیق وضع تعاون و جایگاه آن را اعلام کنند.امیدواریم که در شورای هماهنگی تعاون این کار به نتیجه برسد.مسکنی در ادامه از وجود بیش از ۴۵۰ تعاونی مرزنشین در کشور خبر داد و گفت: در حال حاضر در ۱۷ استان کشور تعاونی مرزنشین داریم و دو میلیون نفر از مرزنشیان، عضو این تعاونی ها هستند که قانون به آنها اجازه واردات و صادرات را داده و عمده کالای وارداتی و صادراتی توسط مرزنشینان، محصولاتی همچون مواد غذایی، صنایع معدنی و تولیدات بهداشتی است.وی تصریح کرد: در دولت سیزدهم اتفاق خوبی که برای تعاونی های مرزنشین افتاد این بود که سطح مراودات تجاری آنها با توجه به تعداد کالاهایی که در کمیسیون ماده ۱۲ تعریف شده بود گسترش یافت و هر مرزنشین تا ۶۰۰ دلار می‌تواند تجارت کند و واردات و صادرات انجام بدهد.معاون وزیر تعاون،کار و رفاه اجتماعی از پیگیری حل مشکلات مالیاتی تعاونی‌های مرزنشین خبر داد و گفت: در دولت در تلاشیم تا مسایل مربوط به تعاونی‌های مرزنشین با جدیت بیشتر دنبال شود. گام اول برای توسعه مرزنشینان این که است که اتحادیه تعاونی‌های مرزنشین شکل بگیرد و فعال شود زیرا بر اساس قانون تعاون، ارکان بخش تعاون تعریف شده است و دولت باید حمایت و تسهیل گری، نظارت و تنظیم گری کند و مداخله و تصدیگری بپرهیزد.مسکنی با بیان اینکه تعاونی ها در یک ماه گذشته نسبت به سایر بخش‌ها دو برابر صادرات داشتند، اظهار کرد: به گواه گزارش رئیس کل گمرک ایران در سال گذشته سهم بخش تعاون در صادرات غیرنفتی ۱.۷ میلیارد دلار بوده است که با توجه به عدد کلی صادرات غیرنفتی که ۵۰ میلیارد دلار بوده عدد کمی است ولی انتظار داریم این سهم را ارتقاء بدهیم زیرا با ارتقای سهم صادرات تعاون،بهره‌وری نیز افزایش می‌یابد و در انتقال فرهنگ کشور اهمیت بسیاری دارد.وی گفت: امروز اتاق تعاون ایران مدیریت مرکز تجاری مسکو را برعهده گرفته است و در پاکستان نمایشگاهی برگزار کرده ایم که ۱۲ تعاونی دانش بنیان پس از ۷۰ سال در اسلام آباد دورهم جمع شدند و ما در دولت این کار را تسهیل کردیم.مسکنی در بخش دیگری از سخنان خود به توسعه اقتصاد تعاون در کشورهای دیگر اشاره کرد و گفت:در اسپانیا ۹۰ درصد تولیدات کشاورزی در قالب تعاونی های خانوادگی است.دو باشگاه رئال مادرید و بارسلونا به شکل تعاونی اداره می‌شوند و مالک برند هواداران آنها هستند.در آمریکا شبکه برق روستایی توسط تعاونی‌های برقرار می‌شود و بحث ارزش کار و ارزش اجتماعی عادلانه در تعاون مورد توجه قرار دارد.معاون امور تعاون وزارت کار با اشاره به وجود ۴۹ شرکت تعاونی سهامی عدالت اظهار کرد: امروز در مدل سهام عدالت با وجود آنکه طبق قانون سیاست‌های کلی اصل ۴۴ مالکیت را به مردم دادیم ولی مدیریت هنوز در دست مردم نیست و دولت قرار است که این کار را تعیین تکلیف کند.

وی ادامه داد: در حال حاضر ۳۶ شرکت بورسی،۱۳ شرکت غیربورسی و ۴۹ شرکت تعاونی داریم که در قالب سهام عدالت بالاترین سوددهی را دارند.میزان دارایی شرکتهای سهام عدالت بیشتر از میزان دارایی‌های وزارت کار در قالب شرکتهای شستا، تامین اجتماعی، صندوق بازنشستگی کشوری و صندوق بازنشستگی فولاد است ولی با وجود سرمایه بالا در سهام عدالت مردم در مدیریت آنها نقشی ندارند. در همایش اقتصاد تعاونی، رئیس جمهور دستور دادند که این مساله رسیدگی و مرتفع شود و مسئولیت پیگیری کار با کارگروه مربوطه در وزارت امور اقتصاد و دارایی است و وزیر اقتصاد اعلام کردند که این اتفاق خواهد افتاد تا مردم بهتر بتوانند دارایی‌هایشان را مدیریت کنند.

علی آبادی: وزارت صمت برنامه اجرایی درباره فروش خودرو ندارد

وزیر صمت با بیان اینکه وزارت صمت برنامه اجرایی درباره فروش خودرو ندارد، گفت: در مورد ثبت‌نام جدید در سامانه یکپارچه هم اطلاعی ندارم و شورای رقابت می‌داند.

عباس علی آبادی در مورد ادامه عرضه خودرو از طریق سامانه یکپارچه عرضه خودرو، گفت: اصلا سامانه یکپارچه متعلق به ما (وزارت صمت) نیست و این سامانه متعلق به شورای رقابت است.

وزیر صنعت معدن و تجارت در پاسخ به سوالی درباره زمان برگزاری دور جدید عرضه خودرو در این سامانه بیان داشت: در مورد ثبت نام جدید در سامانه یکپارچه هم اطلاعی ندارم و شورای رقابت می‌داند.

وی افزود: وزارت صمت برنامه اجرایی درباره فروش خودرو ندارد، شرکت‌ها طبق برنامه در سامانه یکپارچه که شورای رقابت مسئول آن است فروش دارند و ما مسئول سامانه نیستیم.

ثبت رکورد کمترین نرخ بیکاری در دولت سیزدهم

کاهش یک درصدی میانگین نرخ بیکاری و ثبت رکورد ۸.۲ درصدی در بهار ۱۴۰۲، اجرای طرح کالابرگ الکترونیکی با افزایش ۱۲۰ هزار تومانی یارانه‌ها و پرداخت بیش از ۳۵ هزار میلیارد ریال تسهیلات اشتغالزایی ارزان قیمت از مهم ترین اقدامات و دستاوردهای وزارت کار در دو سال دولت سیزدهم بوده است.

سیدصولت مرتضوی وزیر تعاون، کار و رفاه اجتماعی گفت: آمارهای اشتغال و میزان رشد اقتصادی در دهه ۹۰ شرایط مطلوبی را در کشور نشان نمی‌داد. در این سال ها شاهد افزایش فاصله ضریب جینی، افزایش نرخ تورّم، کاهش سرمایه گذاری داخلی و خارجی، مازاد برداشت از منابع بانکی، تزریق اوراق خزانه، کاهش شدید تولید و صادرات نفت و کاهش صادرات غیرنفتی بودیم.وی عدم توازن در تراز تجاری کشور در دهه ۹۰ را یادآور شد و افزود: دولت سیزدهم با بدهی های فراوان تحویل گرفته شد اما امروز با اهتمام دولتمردان و راهبری شخص رئیس جمهور شاهد تحولات اساسی در رشد اقتصادی هستیم به نحوی که در این دو سال با برنامه ریزی های صورت گرفته و گسترش ارتباطات بین‌المللی شاهد افزایش صادرات نفت، مدیریت منابع و درآمدهای مالیاتی، رشد سرمایه گذاری و حرکت در مسیر تحقق عدالت در کشور بوده‌ایم.مرتضوی اجرای طرح کالابرگ الکترونیکی را از افتخارات دولت مردمی سیزدهم عنوان کرد و گفت: قانون گذار در سال ۱۴۰۱ تکلیفی را برای اجرای کالاهای الکترونیکی تصویب کرد اما به دلیل عدم وجود زیرساخت در ابتدای طرح امکان عملیاتی‌شدن آن فراهم نبود و با دستور و تأکیدات ریاست‌جمهوری، وزارت کار متولی ساماندهی و اجرای طرح کالابرگ الکترونیکی شد.سیاستگذاری و حفظ تعادل در بازار کار، کاهش یک درصدی میانگین نرخ بیکاری و ثبت رکورد ۸.۲ درصدی در بهار ۱۴۰۲، رشد ۲۰۰ درصدی صدور مجوزها و ایجاد ۱۶۰ هزار فرصت شغلی در حوزه مشاغل خانگی از جمله اقدامات وزارت کار در دو سال اخیر بوده است.

م الف ۸۲۷ میانه — روزنامه ارک

شماره:۱۴۰۲۶۰۳۰۴۰۰۷۰۰۰۵۶۹ تاریخ : ۱۴۰۲/۰۶/۱۹

هیات موضوع قانون تعیین تکلیف وضعیت ثبتی اراضی و ساختمانهای فاقد سند رسمی (نوبت اول)

آگهی موضوع ماده ۳ قانون و ماده ۱۳ آئین نامه قانون تعیین تکلیف وضعیت ثبتی و اراضی و ساختمانهای فاقد سند رسمی

۱- برابر رای شماره ۱۱۷۹۰/۱۴۰۱از کلاسه ۶۰۲/۱۴۰۱هیات اول موضوع قانون تعیین تکلیف وضعیت ثبتی اراضی و ساختمانهای فاقد سند رسمی مستقر درواحد ثبت ملک میانه تصرفات مالکانه بلا معارض متقاضی خانم رقسه نصیری شیخ احمدلو فرزند مزاحم بنام شناسنامه ۱۱۹۴ صادره ازترکمانچای در شش دانگ یک قطعه باغ به مساحت ۱۲۴۵ متر مربع از پلاک۷۵ فرعی از ۶۶ اصلی واقع دراراضی روستای کوهسالار علیاء بخش۴۱ تبریز خریداری از وارث علی حسین کریمی محرز گردیده است . -

لذابه منظور اطلاع عموم مراتب دردو نوبت به فاصله ۱۵ روز آگهی می شود درصورتی که اشخاص نسبت به صدور سند مالکیت متقاضی اعتراضی داشته باشند می توانند از تاریخ انتشاراولین آگهی به مدت ۲ ماه اعتراض خود را به این اداره تسلیم و پس از اخذ رسید ، ظرف مدت ۱ ماه از تاریخ تسلیم اعتراض ، دادخواست خود را به مراجع قضایی تقدیم نمایند . بدیهی است در صورت انقضای مدت مذکور و عدم وصول اعتراض طبق مقررات سند مالکیت صادر خواهد شد.

تاریخ انتشار آگهی نوبت اول : ۱۴۰۲/۰۶/۲۶ تاریخ انتشار آگهی نوبت دوم : ۱۴۰۲/۰۷/۱۰

وحید بابائی . رئیس ثبت اسناد و املاک ترکمانچای

م الف ۷۸۳ میانه — روزنامه ارک

شماره:۱۴۰۲۶۰۳۰۴۰۰۷۰۰۸۶۲۴ تاریخ : ۱۴۰۲/۰۶/۰۸

هیات موضوع قانون تعیین تکلیف وضعیت ثبتی اراضی و ساختمانهای فاقد سند رسمی (نوبت اول)

آگهی موضوع ماده ۳ قانون و ماده ۱۳ آئین نامه قانون تعیین تکلیف وضعیت ثبتی و اراضی و ساختمانهای فاقد سند رسمی

۱- برابر رای شماره ۱۴۰۲/۷۰۸۵از کلاسه ۱۴۰۲/۲۹۴هیات اول موضوع قانون تعیین تکلیف وضعیت ثبتی اراضی و ساختمانهای فاقد سند رسمی مستقر درواحد ثبت ملک میانه تصرفات مالکانه بلا معارض متقاضی آقای منوچهر تقی پور فرزند علی به شماره شناسنامه ۳۲۵ صادره ازمیانه در شش دانگ یک باب ساختمان مسکونی به مساحت ۱۲۰۵ متر مربع از پلاک۶ فرعی از یک اصلی واقع درمیانه بخش۳۷ تبریز خریداری از خانم مهر انگیز ناصری محرز گردیده است .

لذابه منظور اطلاع عموم مراتب دردو نوبت به فاصله ۱۵ روز آگهی می شود درصورتی که اشخاص نسبت به صدور سند مالکیت متقاضی اعتراضی داشته باشند می توانند از تاریخ انتشاراولین آگهی به مدت ۲ ماه اعتراض خود را به این اداره تسلیم و پس از اخذ رسید ، ظرف مدت ۱ ماه از تاریخ تسلیم اعتراض ، دادخواست خود را به مراجع قضایی تقدیم نمایند . بدیهی است در صورت انقضای مدت مذکور و عدم وصول اعتراض طبق مقررات سند مالکیت صادر خواهد شد.

تاریخ انتشار آگهی نوبت اول : ۱۴۰۲/۰۶/۱۲ تاریخ انتشار آگهی نوبت دوم : ۱۴۰۲/۰۶/۲۶

حسن ترکیان . رئیس ثبت اسناد و املاک میانه

م الف ۷۶۳ میانه — روزنامه ارک

شماره:۱۴۰۲۶۰۳۰۴۰۱۸۰۰۱۴۰۶ تاریخ : ۱۴۰۲/۰۶/۰۴

هیات موضوع قانون تعیین تکلیف وضعیت ثبتی اراضی و ساختمانهای فاقد سند رسمی (نوبت اول)

آگهی موضوع ماده ۳ قانون و ماده ۱۳ آئین نامه قانون تعیین تکلیف وضعیت ثبتی و اراضی و ساختمانهای فاقد سند رسمی

برابر رای شماره ۱۴۰۲/۱۰/۱۱ کلاسه ۱۴۰۰/۲۷۶ هیات اول موضوع قانون تعیین تکلیف وضعیت ثبتی اراضی و ساختمانهای فاقد سند رسمی مستقر درواحد ثبت ملک میانه تصرفات مالکانه بلا معارض متقاضی آقای قدرت دیوانی فرزند مجید به شماره شناسنامه ۸۸۴ صادره ازترکمانچای در شش دانگ یک قطعه باغ به مساحت ۵۰۵۶.۶۰ متر مربع از پلاک۲۴۴ فرعی از ۹- اصلی واقع دراراضی قریه سانیان علیاء بخش۳۹ تبریز خریداری از وراث آقای مجید دیوانی بالسینی شریف آباد محرز گردیده است . لذابه منظور اطلاع عموم مراتب دردو نوبت به فاصله ۱۵ روز آگهی می شود درصورتی که اشخاص نسبت به صدور سند مالکیت متقاضی اعتراضی داشته باشند می توانند از تاریخ انتشاراولین آگهی به مدت ۲ ماه اعتراض خود را به این اداره تسلیم و پس از اخذ رسید ، ظرف مدت ۱ ماه از تاریخ تسلیم اعتراض ، دادخواست خود را به مراجع قضایی تقدیم نمایند . بدیهی است در صورت انقضای مدت مذکور و عدم وصول اعتراض طبق مقررات سند مالکیت صادر خواهد شد.۲/۴۴۰*تاریخ انتشار آگهی نوبت اول : ۱۴۰۲/۰۶/۱۱ تاریخ انتشار آگهی نوبت دوم : ۱۴۰۲/۰۶/۲۶

وحید بابائی- رئیس اداره ثبت اسناد و املاک ترکمانچای

م الف ۱۴۰۲/۲۷۷ شبستر — روزنامه ارک

آگهی موضوع ماده ۳ قانون و ماده ۱۳ آئین نامه قانون تعیین تکلیف وضعیت ثبتی و اراضی و ساختمانهای فاقد سند رسمی

برابر رای شماره ۱۴۰۲۶۰۳۰۴۰۱۳۰۰۲۲۸۶- ۱۴۰۲/۵/۳۱ هیات اول دوم موضوع قانون تعیین تکلیف وضعیت ثبتی اراضی و ساختمانهای فاقد سند رسمی مستقر در واحد ثبتی حوزه ثبت ملک شبستر تصرفات مالکانه بلامعارض متقاضی آقای خانم حمید زینالی فائید فرزند علی اصغر بشماره شناسنامه ۷۷۴ صادره از مرکزی در ششدانگ یک قطعه زمین مزروعی به مساحت ۱۰۰۰ متر مربع قسمتی از باقیمانده اراضی قریه چله خانه سفلی سنگ ۳ اصلی بخش ۱۶ تبریز خریداری از مالک رسمی آقای ابوالفضل انصاری محرز گردیده است.

لذا به منظور اطلاع عموم مراتب در دو نوبت به فاصله ۱۵ روز آگهی میشود در صورتی که اشخاص نسبت به صدور سند مالکیت متقاضی اعتراضی داشته باشند میتوانند از تاریخ انتشار اولین آگهی به مدت دو ماه اعتراض خود را به این اداره تسلیم و پس از تاریخ تسلیم اعتراض دادخواست خود را به مراجع قضایی تقدیم نمایند. بدیهی است در صورت انقضای مدت مذکور و عدم وصول اعتراض طبق مقررات سند مالکیت صادر خواهد شد. توضیح اینکه مدت اعتراض در روستاها از زمان الصاق آگهی در محل محسوب میشود.

۵/۱۲۳*تاریخ انتشار نوبت اول : ۱۴۰۲/۶/۸ تاریخ انتشار نوبت دوم : ۱۴۰۲/۶/۲۶

رئیس ثبت اسناد و املاک- محمد ریش سفید

م الف ۱۴۰۲/۲۷۸ شبستر — روزنامه ارک

آگهی موضوع ماده ۳ قانون و ماده ۱۳ آئین نامه قانون تعیین تکلیف وضعیت ثبتی و اراضی و ساختمانهای فاقد سند رسمی

برابر رای شماره ۱۴۰۲۶۰۳۰۴۰۱۳۰۰۲۲۷۰ - ۱۴۰۲/۵/۳۰ هیات اول موضوع قانون تعیین تکلیف وضعیت ثبتی اراضی و ساختمانهای فاقد ند رسمی مستقر در واحد ثبتی حوزه ثبت ملک شبستر تصرفات مالکانه بلامعارض متقاضی آقای خانم غلامرضا توکلی فرزند سلطانعلی سند بشماره شناسنامه ۸۳۶۰۹ صادره از در ششدانگ یک باب باغ به مساحت ۱۸۸۱/۹۵ متر مربع قسمتی از اراضی روستای کمانج علیا سنگ ۳۴ اصلی واقع در بخش ۲۱ شهرستان تبریز در آذربایجانشرقی حوزه ثبت ملک شبستر خریداری از آقای محمد معصومی محرز گردیده است. لذا به منظور اطلاع عموم مراتب در دو نوبت به فاصله ۱۵ روز آگهی میشود در صورتی که اشخاص نسبت به صدور سند مالکیت متقاضی اعتراضی داشته باشند میتوانند از تاریخ انتشار اولین آگهی به مدت دو ماه اعتراض خود را به این اداره تسلیم و پس از اخذ رسید ظرف مدت یک ماه از تاریخ تسلیم اعتراض دادخواست خود را به مراجع قضایی تقدیم نمایند. بدیهی است در صورت انقضای مدت مذکور و عدم وصول اعتراض طبق مقررات سند مالکیت صادر خواهد شد. توضیح اینکه مدت اعتراض در روستاها از زمان الصاق آگهی در محل محسوب میشود.۵/۱۲۴* تاریخ انتشار نوبت اول : ۱۴۰۲/۶/۸ تاریخ انتشار نوبت دوم : ۱۴۰۲/۶/۲۶

رئیس ثبت اسناد و املاک- محمد ریش سفید

م الف ۱۴۰۲/۲۷۹ شبستر — روزنامه ارک

آگهی موضوع ماده ۳ قانون و ماده ۱۳ آئین نامه قانون تعیین تکلیف وضعیت ثبتی و اراضی و ساختمانهای فاقد سند رسمی

برابر رای شماره ۱۴۰۲۶۰۳۰۴۰۱۳۰۰۲۲۶۹ - ۱۴۰۲/۵/۳۰ هیات اول دوم موضوع قانون تعیین تکلیف وضعیت ثبتی اراضی و ساختمانهای فاقد سند رسمی مستقر در واحد ثبتی حوزه ثبت ملک شبستر تصرفات مالکانه بلامعارض متقاضی آقای خانم امیر ناجی خوئی فرزند علی بشماره شناسنامه ۴۰۶۷۴ صادره از در ششدانگ یک باب باغ به مساحت ۱۱۰۵/۸۹ متر مربع قسمتی از اراضی روستای کمانج علیا سنگ ۳۴ اصلی واقع در بخش ۲۱ شهرستان تبریز در آذربایجانشرقی حوزه ثبت ملک شبستر خریداری از آقای عبداله حیدری محرز گردیده است. لذا به منظور اطلاع عموم مراتب در دو نوبت به فاصله ۱۵ روز آگهی میشود در صورتی که اشخاص نسبت به صدور سند مالکیت متقاضی اعتراضی داشته باشند میتوانند از تاریخ انتشار اولین آگهی به مدت دو ماه اعتراض خود را به این اداره تسلیم و پس از اخذ رسید ظرف مدت یک ماه از تاریخ تسلیم ،اعتراض دادخواست خود را به مراجع قضایی تقدیم نمایند. بدیهی است در صورت انقضای مدت مذکور و عدم وصول اعتراض طبق مقررات سند مالکیت صادر خواهد شد. توضیح اینکه در روستاها مدت اعتراض از زمان الصاق آگهی در محل محسوب میشود.۵/۱۲۵* تاریخ انتشار نوبت اول : ۱۴۰۲/۶/۸*تاریخ انتشار نوبت دوم : ۱۴۰۲/۰۶/۲۶

رئیس ثبت اسناد و املاک- محمد ریش سفید